



Datum:

RAZPIS ZA DRŽAVNO PRVENSTVO REPUBLIKE SLOVENIJE 2024 – BALVANI

LJUBLJANA, 1. IN 2. JUNIJ 2024

- 2. tekmovanje STAREJŠE KATEGORIJE
- 1. tekmovanje SREDNJE KATEGORIJE
- 1. tekmovanje MLAJŠE KATEGORIJE

1. Organizacija

- Prireditelj:** Komisija za športno plezanje
Informacije: Ajda Remškar, Planinska zveza Slovenije, Ob železnici 30 a, 1000 Ljubljana
kontakt: ajda.remskar@pzs.si
- Organizator:** Plezalni klub Scena
Informacije: Špela Noč, Magistrova ulica 1, 1000 Ljubljana
kontakt: 030/367-318, spela.noc@bolderscena.si
- Prijave:** Preko spletne aplikacije na naslovu <https://isksp.pzs.si>
Plačilo štartnine: Štartnina se ne plačuje vnaprej. Po roku prijav bo glede na število prijavljenih Plezalni klub Scena poslal račun posameznemu klubu/društvu.
- Vodja tekmovanja:** Špela Noč
- Glavni postavljalec:** Miha Hribar

Organizacija in sojenje na tekmovanju bosta potekala v skladu s Tekmovalnim pravilnikom za prvenstvo RS za leto 2024.

2. Datum in kraj tekmovanja:

| | |
|--------------------------------|---|
| Tekmovanje bo potekalo: | <p>V soboto, 1. 6. 2024 in v nedeljo, 2. 6. 2024 na Bolder Sceni, na naslovu Magistrova ulica 1, 1000 Ljubljana.</p> <p>Starejše kategorije, srednje kategorije finale:</p> <ul style="list-style-type: none">- Izolacijska cona – štalnica in mladinska štalnica + telovadnica v zgornjem nadstropju <p>Mlajše kategorije, srednje kategorije kvalifikacije:</p> <ul style="list-style-type: none">- Ogrevna cona - otroški brlog in štalnica <p>Obiskovalce in tekmovalce naprošamo, da uporabljajo parkirišča označena na spodnjem zemljevidu (P0, P1, P2)</p> |
|--------------------------------|---|

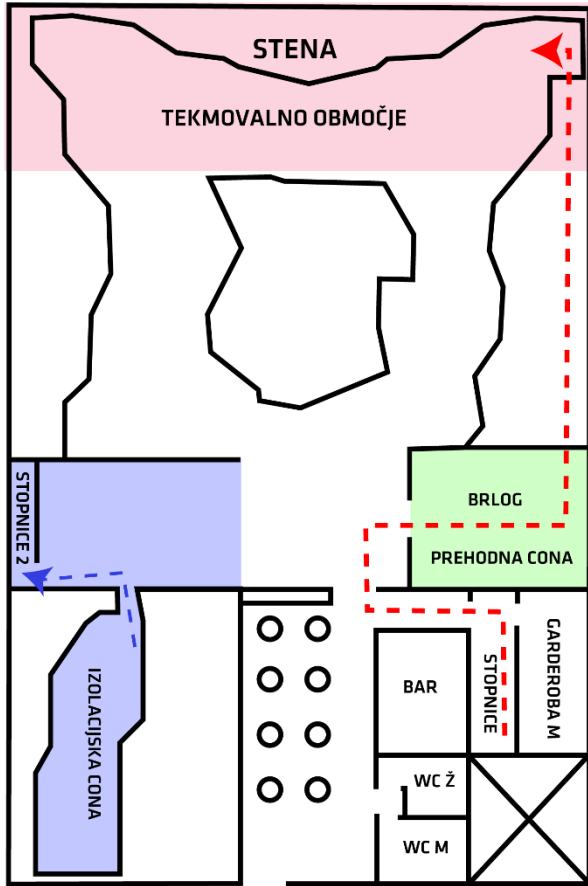

GLAVNI VHOD ↑

PRITLIČJE

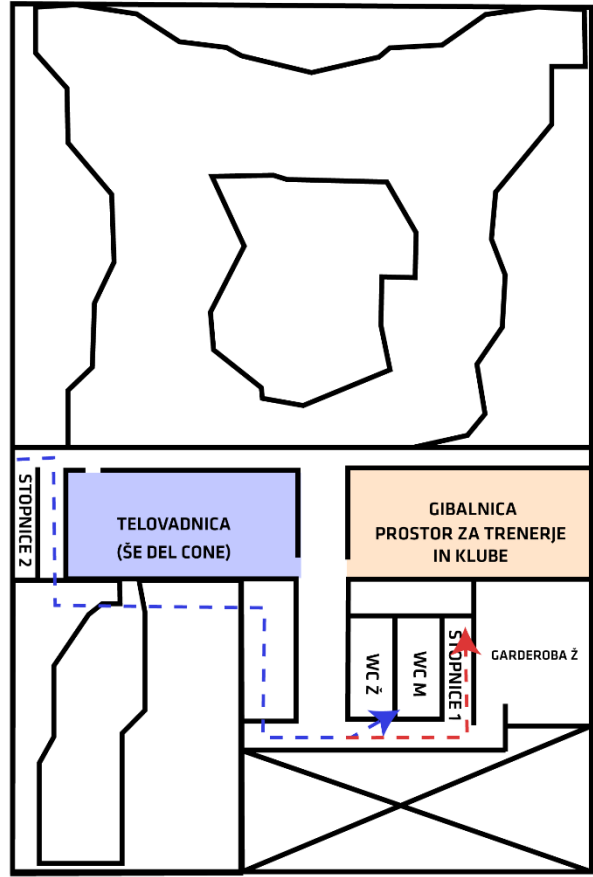

NADSTROPJE

--- Pot iz izolacijske cone do prehodna cone in tekmovalnega območja

--- Pot iz izolacijske cone do WC

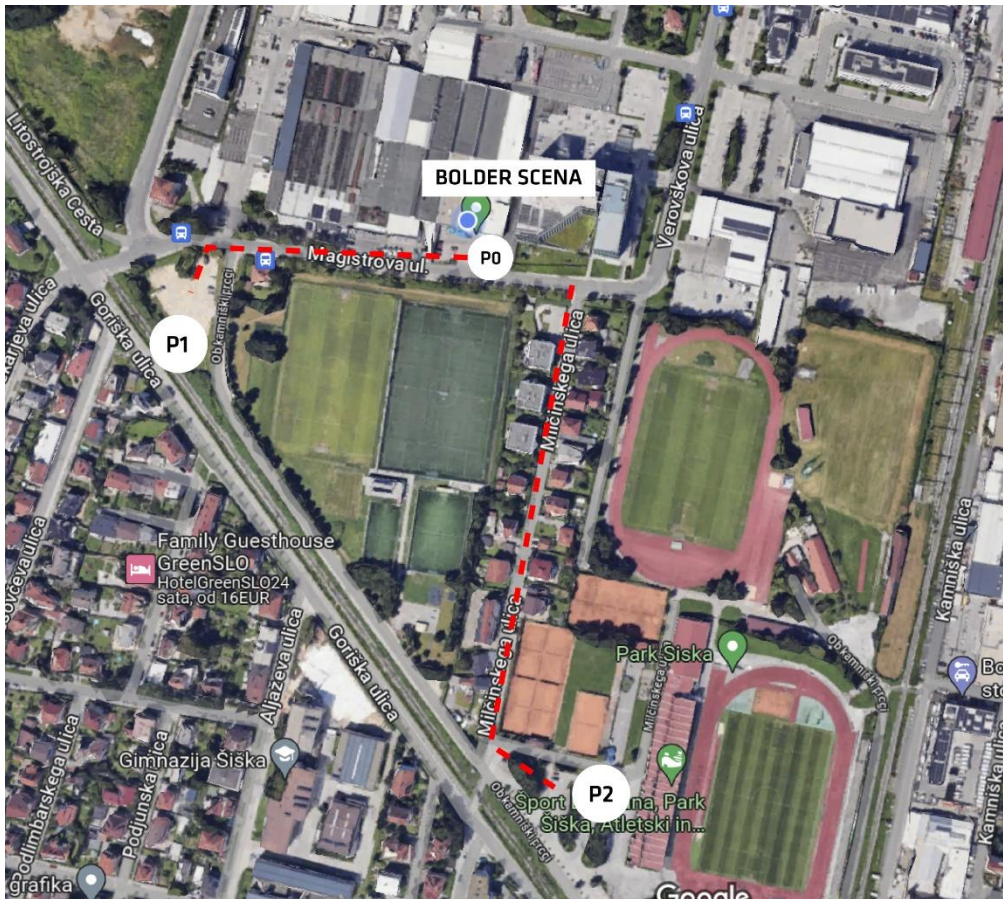

3. Urnik tekmovanja

SOBOTA, 1. JUNIJ

| | |
|--|--|
| Ogrevalna cona se odpre ob 7:30. | |
| 09:00 – * | CICIBANI IN CICIBANKE, plezajo na FLASH, 10 istih balvanov za oba spola |
| 11:30 – * | MLAJŠI DEČKI IN DEKLICE, plezajo na FLASH, 10 istih balvanov za oba spola |
| Izolacijska cona za člane se odpre ob 13:30 in zapre ob 14:30. | |
| 15:00 – 18:30 | KVALIFIKACIJE ČLANI/MLADINCI IN ČLANICE/MLADINKE 5 balvanov/spol, čas plezanja 5 minut. Oba spola plezata istočasno |
| Izolacijska cona za člane se odpre ob 19:30 in zapre ob 20:30. | |
| 21:00 21:15 - 22:45 | Predstavitve in ogled FINALE ČLANI IN ČLANICE, 4 balvani na spol, čas plezanja: 4 min |

*Čas plezanja bo določen glede na število prijavljenih po izteku roka prijav.

NEDELJA 2. JUNIJ

| | |
|--|---|
| Ogrevalna cona se odpre ob 9:30. | |
| 11:00 - * | KVALIFIKACIJE ST. DEČKI/DEKLICE, 8 balvanov za kategorijo, 4 skupni za oba spola, plezajo istočasno in na FLASH |
| 14:00 - * | KVALIFIKACIJE KADETI/KADETINJE, 8 balvanov za kategorijo, 4 skupni za oba spola, plezajo istočasno in na FLASH |
| Skupna izolacijska cona za starejše dečke in deklice ter za kadete in kadetinje se odpre ob 16:30 in zapre ob 17:30. POZOR: Plezanje v finalu je v skladu s spremembo v Pravilniku zaporedno, tekmovalci torej 4 minute pleza, nato 4 minute počiva, potem spet pleza in tako naprej (in ne posamično kot v preteklih letih). | |
| 18:00 18:15 - 19:15 | Predstavitve in ogled FINALE ST. DEČKI IN DEKLICE, kvota: 8, 4 balvani na spol, čas plezanja: 4 min |
| 19:30 19:45 – 20:45 | Predstavitve in ogled FINALE KADETI IN KADETINJE, kvota: 8, 4 balvani na spol, čas plezanja: 4 min |

*Čas plezanja bo določen glede na število prijavljenih po izteku roka prijav.

4. Prijave tekmovalcev

Tekmovanja se lahko udeležijo vsi tekmovalci, ki izpolnjujejo točko 2.1. Tekmovalnega pravilnika.

Štartnina za tekmovanje:

25 € na tekmovalca – st. kategorije

25 € na tekmovalca – sr. kategorije

25 € na tekmovalca – ml. kategorije

POZOR: Rok prijav je v sredo (in ne v četrtek)!

| | |
|------------|---|
| ROK PRIJAV | Sreda, 29. maj 2024 do 24.00 ure (preko spletne aplikacije KŠP) |
|------------|---|

Strokovna sodelavka
Ajda Remškar